



# Teglværket

Nr. 4 - December 2020 - 19. årgang





Alt i tømrer arbejde udføres.

- Skal du have skiftet vinduer/dører?
- Eller skal du have et nyt tag?
- Eller måske have frisket huset lidt op indvendigt?

Så kontakt mig og vi finder en løsning efter dine ønsker.

Ronni Jensen · Vesterlaugsvej 11 · 5690 Tommerup · Mobil: 2614 4522  
Mail: traehuset@outlook.dk · CVR: 3194 4325



Tallerupvej 8 | Tommerup St. | Tlf.64 76 10 13

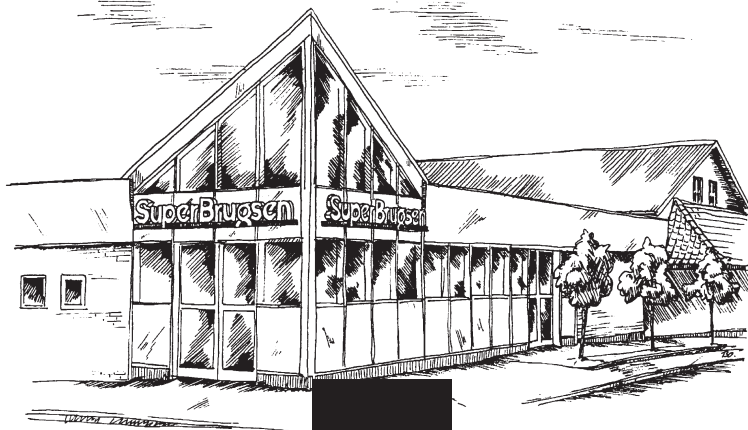

Super  
Brugsen

lidt ud over det sædvanlige

Tallerupvej 16 - 5690 Tommerup - Tlf. 64 76 14 18  
**UDLEJNING AF SKINNECYKLER.**

# Lilleskov Teglværk

Lilleskovvej 69, 5690 Tommerup

## Valgt bestyrelse

Knud Larsen tlf. 28 26 36 59  
Formand knud-larsen@live.dk

Jørgen Pindstoft tlf. 41 42 21 19  
Næstformand

Elef Holm tlf. 29 11 02 98  
Sekretær

Kaj Damkær Hansen Mobil: 61 30 59 92  
kajdamkaer@lilleskov.dk

Georg Steensboe tlf. 20 43 65 20  
Leif Larsen tlf. 64 76 31 08  
Bent Due Andersen tlf. 65 96 71 35

Suppleanter:  
Connie Knudsen tlf. 51 54 93 26  
Mads Ørbech tlf. 31 20 35 43

## Kasserer

Arkil Olsen tlf. 64 76 18 68  
Kirkevej 31  
5690 Tommerup

## Kontaktpersoner

### Lokaleleje & Rundvisning:

Flemming Hansen tlf. 2362 9400  
flemming@lilleskov.dk

### Medlemskab:

Arkild Olsen tlf. 64 76 18 68  
arkildolsen@gmail.com

### MØBEL - & GENBRUGSLADEN:

tlf. 28 87 81 88

## Indhold

- Leder side 5
- Nyt fra tirsdagsholder side 6
- Årsmøde i foreningen  
Teglværksinitiativerne side 11
- Beretning  
Teglværksinitiativerne side 13
- Skinncykelsæson 2020 side 15
- Fra en svunden tid side 17
- Aktivitetskalender side 21
- Renovering af  
teglværksmaskinen side 23
- Kontingent 2021 side 23
- Generalforsamling side 24

## Redaktion:

Kaj Damkær Hansen tlf. 61 30 59 92  
kajdamkaer@lilleskov.dk

Poul-Jakob Andersen tlf. 21 40 96 74  
poul.jakob.andersen@gmail.com

Knud Larsen tlf. 28 26 36 59  
knud-larsen@live.dk

Deadline for materiale til næste blad er  
den 28. februar 2021

## Annoncer / Reklameplader:

Tage Schärfe tlf. 64 76 16 62  
htschar@gmail.com

### Forsiden:

Tip vogne

foreningens hjemmeside:  
www.lilleskov.dk

Simon Schmidt  
Mobil 21 40 02 38  
simon@sikker-el.dk



Odense  
Middelfartvej 11D  
5000 Odense C

Tlf. 63 76 60 90  
kontakt@sikker-el.dk  
www.sikker-el.dk

Tommerup  
Højeløkkevej 18B  
5690 Tommerup

## Knarreborg Smedie

Møllebakken 15 · 5690 Tommerup

Tlf. 64 76 13 13

## Tallerup Antikvariat



*Bøger & Vinylplader*



Fag- & skønlitteratur.

*Bogsamlinger/bøger fra dødsboer købes.*

Mandag, onsdag, torsdag & fredag kl. 10.00 - 17.30

Lørdag kl. 10.00 - 13.00

Tallerupvej 19 · Tommerup St. · 5690 Tommerup  
Tlf. 28 19 38 50 · tallerup-antikvariat@12move.dk

*Brænde savet & kløvet  
Savværk / Tømmerhandel*

*Neversvej - Tommerup  
www.skovservice.dk*

TLF. 64 75 14 65



Verninge  
Savværk



*Madordning*  
**Willemoes**

**Smørrebrød**

**Anretninger**

**Pensionistmad**

**www.w-mad.dk**

*En stærk samarbejds partner*



Østergade 69 · 5610 Assens · Tlf.: 6471 3271

mail.: pensionistmad@gmail.com · Pensionistmad · W-mad.dk

# Leder

*Af Poul-Jakob Andersen*

---

Det er næsten umuligt at skrive noget i årets sidste blad uden at skrive om Covid 19. Året har i den grad været præget af denne smitsomme sygdom.

Aktiviteterne på Lilleskov Teglværk har også været påvirket af Covid 19 hele året, men nu står julen for døren med alle dens traditioner, med alt det vi holder af. Det kan være vi vil glæde andre med en lille ting, det kan være vi har lyst til at forkæle os selv med en lille ting, det kan være, nogle har lyst til at lave noget forskelligt som andre kan købe og bruge som en lille gave eller forære andre. Mange andre aktiviteter og traditioner forbindes med julen.

Der er lukket ned for det sædvanlige julemarked på Lilleskov Teglværk, beslutningen er taget for længe siden, desværre har udvikling i smitten bekræftet, at det var en rigtig beslutning.

Der er dog mulighed for lidt juleri på Teglværket, Møbelladen er åben, og minsandten om der ikke også der findes nogle juleting. Forbinder man julen med besøg på Lilleskov Teglværk, kan man tage en tur i Møbelladen, der er der mulighed for at købe alle de sædvanlige ting som møbler, pyntegenstande og andet til hjemmet samt at komme lidt i julestemning. Selvfølgelig skal man beskytte sig selv og andre, ved at vise de sædvanlige hensyn og tage de sædvanlige forholdsregler, men det er vi vant til.

Efter jul kommer nytår. Det er spændende, hvad det nye år bringer, men vi kan håbe på, at de tilsyneladende mere og mere positive nyheder om en corona vaccine, de mange erfaringer der bliver gjort, at forholdsreglerne, der bliver taget, kan medvirke til, at smitten ikke breder sig. Vi skal nok stadig beskytte os, men forhåbentlig kan vi begynde et mere almindeligt liv igen.

Aktiviteterne på Teglværket vil komme i gang igen og at arrangementerne kan genoptages. Det ønsker vi dels for Teglværkets egen økonomi, men så sandelig også for alle de mennesker, der kommer til mange dejlige arrangementer på Teglværket. Vi håber også udlejningen kan genoptages så Teglværket igen kan danne rammen om gode sammenkomster og fester, som det har været i snart rigtig mange år. Aktiviteterne i værkstederne med at vedligeholde og forbedre Teglværket som museum, at vedligeholde skinnecyklusserne, at passe køkken og Kafe samt møbelladen kan fortsætte.

Lilleskov Teglværk er et museum, men der er mange aktiviteter tilknyttet, museet udvikler sig, der kommer hele tiden nye ting, der bliver sat i stand. Det er med til at gøre museet levende i dag ved at vise, hvad der er blevet lavet tidligere.

*God jul og godt nytår.*

# Nyt fra tirsdagsholdet

*Af Kaj Damkær Hansen*

---

Der er kommet nye corona restriktioner, som har betydet, at tirsdagsholdet har måtte lægge nogle af deres rutiner om. Morgen- og formiddagssamlingen er droppet. I stedet må de enkelte drikke morgenkaffen hjemme fra og starte i de enkelte hold, hvor de virker. Ingen hold er over 10 personer.

Kl. 10 kan en fra holdet hente kaffe og ostemadder, som man så kan nyde ude i grupperne. Det fungerer også ganske godt. Så kan vi på den måde holde gang i teglværket og samtidig støtte det sociale samvær.

Selvfølge sag vi morgensamlingen med hyggelig snak på tværs af grupperne og sangen for fødselarene. Der er jo tradition for, at man får en lille fødselsdagsang når

man har haft fødselsdag. Til gengæld møder man gerne med en flaske, så der også kan blive skålet.

Det er så gået i stå, men kreativiteten fejler ikke noget. Nogen er mødt op med brunsvigermand andre med boller. Så vi har ikke mistet humøret og kan stadig finde glæden ved at komme på teglværket.

Skinnecyklerne er blevet kørt hjem og skal nu gennemgå et kritisk eftersyn, så de er klar til påske igen. Erfaringerne fra året gør også, at der måske skal foretages nogle småjusteringer.

Der er til tider problemer med at kæderne falder af. Her eksperimenterer man med en

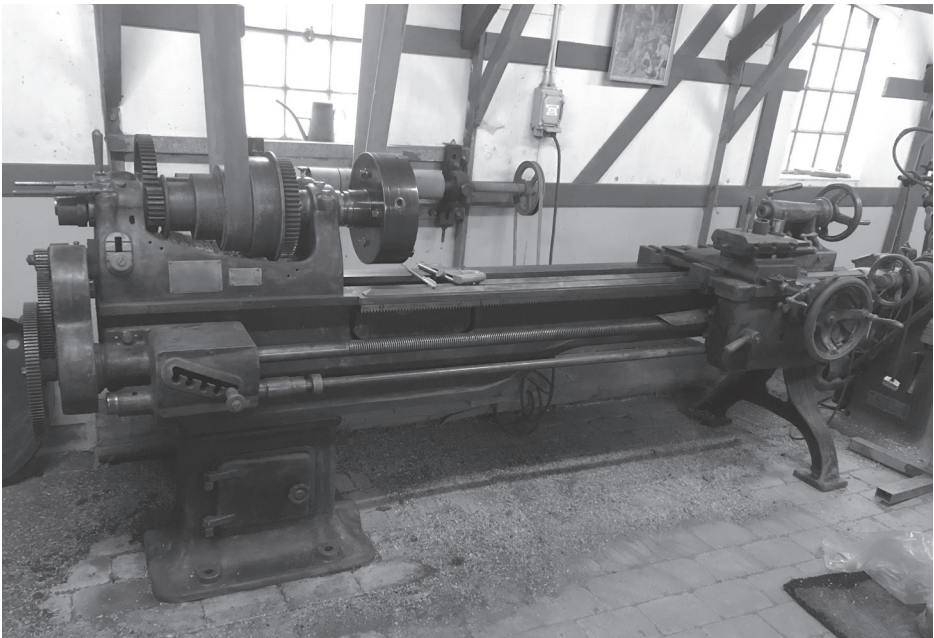

ny kædestrammer. Bremserne giver også af og til lidt problemer, men her synes der også fundet en løsning.

Et af det lidt større problemer vi har er, at låsene forsvinder. Skinncykler låses fast til sporet ved hjælp af en hængelås og en kæde. Det sker ikke så sjældent, at man taber hængelås og kæde undervejs. En sådan hængelås koster ca. kr. 700. Så mister man den, er der ikke meget forretning i den udlejning.

Nu vil vi forsøge med et system, hvor en pal går ind og låser hjulet, når den står på holdepladsen. Når man skal køre, skal låsen sættes i palen for at holde den på plads. Så kan vi i værste tilfælde risikere, at skinncyklen efterlades ulåst og/eller nøglen kan være forsvundet, men så har vi stadig låsen, som er den dyre del.

Så der er nok for skinncykelholdet at få vinteren til at gå med, men heldigvis er de ikke bange for at tage en ekstra tørn.

I den gamle smedje er man gået i gang med at renovere de gamle maskiner fra en svunden tid. Nogle af dem har tidligere været vist og beskrevet her i bladet.

Nu er turen kommet til den gamle drejebænk. Der forestår et stort arbejde med at rense år tiders indtørret olie og snavs. Når det er sket, skal den males i den originale farve, og tandhjul og lignende skal have en ny omgang olie.

Godt, at de kan blive bevaret for eftertiden.

Vejret har været så godt, at folkene på tømrerværkstedet stadig har kunne arbejde udenørs, så meget træværk er blevet udskiftet, men der vil være arbejde til lang tid endnu.

Vi kan dog glæde os over, at mange presserende opgaver er blevet løst i årets løb. Især er der lavet nogle store reparationer i de bærende konstruktioner omkring lerbanetoget.

Når der bliver udskiftet træværk, giver det også arbejde til maleren. Der er ellers nok træværk at gå i gang med, og han har været flittig i sommerens løb, og tager ofte også nogle ekstra dage ind imellem.

På teglværksmaskinen har man også kunne arbejde med afrensning og maling her helt hen i november på grund af de lune vejr, men det slutter nok for denne sæson. Holdet er dog nået rigtig langt, men det bliver gjort grundigt, og så må det tage den tid det tager.

Tre af de originale tipvogne er blevet stillet på en lille skinneafsnit. (Se billedet på forsiden). Så kan besøgende bedre danne sig et billede af, hvordan de så ud og virkede. På sigt skal de også renoveres, men nu kommer teglværksmaskinen først.

I køkkenet er der stille for tiden. Udlejningen er gået totalt i stå. Tirsdagsholdets kaffe er sat på standby, så der er ikke meget at se til for tiden.

Møbel- og genbrugsladen kører videre med god travlhed, og juletingene har været i gang et stykke tid. Der tages naturligvis højde for de nye restriktioner med at bære mundbind i butikker, og det går også glat.

Vi har stadig lagrene fyldt med gode genbrugsting, men modtager stadig også mange gode ting. Udsalget i uge 42 gav en rigtig god omsætning.

## Tommerup Vinduet A/S

Ellehaven 2-9, 5690 Tommerup Tlf. 63 76 61 10

Info@tommerupVinduet.dk www.TommerupVinduet.dk



Fynsk-producerede kvalitetsvinduer.

Individuelle løsninger efter mål udføres i  
fyretræ, mahogni, eg, teak og PVC

Alle vinduer er DVV-godkendte

# REMA 1000

*meget mere discount*

Tallerupvej 18-20 · Tlf. 63 76 00 64

# Di<sup>nye</sup> Guldsmed

Guld · Sølv · Ure

Tallerupvej 26 · Tommerup St. · Tlf. 64 76 33 80

Eget Guldsmedeværksted

## **G.E.ELECTRIC**

Tallerupvej 36 · Tommerup



## Vi udfører alle former for el-installationer

# 64 76 15 05

# NiPA

**NiPA ApS**

Ellehaven 11 · 5690 Tommerup

64 75 14 08

## Verninge Blomster Center

**Tlf. 64 75 18 15**

Åbningstider:

Hverdage	10.00 - 17.00
Lørdag	09.00 - 13.00
Helligdage	10.00 - 13.00
Søndag	Lukket



# BLIKKENSLAGERARBEJDE OG VVS-ARBEJDE INDENFOR:

- Kedeludskiftning
- Naturgasanlæg
- Pillefyr
- Nybygning
- Renovering / ombygning
- Forsikringskader
- Oliefyrsservice
- Gasservice
- Solvarmeanlæg
- Jordvarmeanlæg



## SKOVLUND VVS

v. Carsten Sørensen - Aut. VVS-installatør

Krengerupvej 37 • Tlf. 50 95 36 10 • 5690 Tommerup • [www.skovlund-vvs.dk](http://www.skovlund-vvs.dk)

# STRØJER TEGL

## Fremtidens mursten

Strøjer Tegl A/S  
Bogyden 12  
DK-5610 Assens

T +45 64 79 13 99  
W [strojertegl.dk](http://strojertegl.dk)  
@ [info@strojertegl.dk](mailto:info@strojertegl.dk)



# Tommerup Fysioterapi & Osteopati

- fordi du kun har én krop

**Tommerup Fysioterapi og Osteopati  
tilbyder bl.a. følgende:**

- Fysioterapi behandling
- Akupunktur
- Osteopatisk behandling
- Genoptræning / individuelle træningsprogrammer
- Massage
- Holdtræning
- Sundhedstjek
- Mindfulness
- Kostvejledning hos professionel diætist
- Salg af træningsredskaber

**Åbningstider:**

Mandag - Torsdag 8.00 - 18.00

Fredag 8.00 - 17.00

**Adresse:**

Lindealle 37

5690 Tommerup

Tlf. 6476 1834

[www.tommerup-fysioterapi.dk](http://www.tommerup-fysioterapi.dk)

[mail@tommerup-fysioterapi.dk](mailto:mail@tommerup-fysioterapi.dk)



## **Til gårdbutikker:**

Vi anbefaler os til slagtning til gårdbutikker med specielle udskæringer og hakning efter eget ønske også økologi. Prismærkninger med gårdbutikkens eget logo og fabrikering af egen pålægsvarer.

**Fyns største gårdbutik  
og tip top moderne slagtehus**

## **Hjemmeslagtning:**

Hjemmeslagtning og afhentning af dine dyr i vores egen lastbil, grise såvel som kreaturer. Opskæring og partering efter eget ønske, mens I ser på. Vi laver også gerne jeres pålægs- og røgvarer. Er der problemer med indfangning af kreaturerne, kommer vi og skyder dem på marken (husk dyrlægeattest). Ring og aftal tid.

Odensevej 153 • 5492 Vissenbjerg • Tlf. 6596 8037 • [www.skallebolleslagter.dk](http://www.skallebolleslagter.dk)  
Butikstider: Torsdag kl. 9.00-17.30 • Fredag kl. 9.00-18.00 • Husk: Ingen telefon om tirsdagen

# Årsmøde i foreningen Teglværksinitiativerne

Af Knud Larsen

Lørdag den 19. september 2020 kørte Hugo Friis, Jørgen Pindstofte, Flemming Hansen og undertegnede til årsmøde i Teglværksinitiativerne, som i år blev afholdt på teglværksmuseet Cathrinesminde – Broager.

Rejsen foregik via Bøjden – Fynshav – der trods krav om mundbind af hensyn til Corona smitten – var en ganske behagelig og skøn tur over sundet.

Teglværks initiativerne består hovedsageligt af Folkeuniversitetscenteret Skærum Mølle - Horsensgruppen - Cathrinesminde Teglværk - Teglværksmuseet Nivaagaards, som hver især aflagde en beretning om den forgangne år.

Formanden Torben A. Vestergaard aflagde beretning på vegne af foreningen Teglværksinitiativerne – se andet sted i bladet.

To af medlemmerne - Jacob Hanquist Petersen og Poul Anton Sørensen – har udviklet en flot hjemmeside - [www.teglhistorie.dk](http://www.teglhistorie.dk) - hvor man kan få mange oplysninger om de enkelte medlemsforeninger.

Efter et godt møde og god forplejning gik turen videre til Petersen Tegl, hvor vi fik en rundvisning samt et indblik i fremstillingen af unikke teglprodukter.

Næste årsmøde finder sted på Skærum Mølle, lørdag den 18. september 2021

INNO  SIGN

 **Tommerup  
Elektronik**<sup>AS</sup>  
Vi er en del af dit produkt...



**Tommerup**  
**Turistfart** A/S

Ellehaven 19  
DK-5690 Tommerup  
Tlf. +45 64 75 12 00  
Fax +45 64 75 28 20

- BUSKØRSEL I IND- OG UDLAND
- MEDLEM AF REJSEGARANTIFONDEN
- AL AUTOREPARATION UDFØRES

**DU  
KAN  
REDDE  
LIV**

**Vi er en del af hjertestarter netværket**

Hjertestarter findes lokalt hos:  
Lægehuset, Erhvervsparken, Rema1000  
Tallerup Skole, Fyrtårn Tommerup, Lilleskov  
Teglværk, Stamvejen på Højsletten  
Tp. Forsamlingshus, Tp. Bys Fjernvarme,  
Bilsynshallen i Ellehaven.

**hår  
saksen**

**ÅBNINGSTIDER**

Mandag - torsdag kl. 08.30 - 18.00  
Fredag kl. 08.30 - 17.00  
Lørdag kl. 08.00 - 12.00

Vi har aldrig ferielukket

**WWW.HAAR-SAKSEN.DK**

 **Find os på  
Facebook**

Tallerupvej 22 · Tommerup St. · Tlf. 64 76 16 12 · Sortebrovej 3 · Tommerup · Tlf. 64 76 33 83  
Bredgade 32 · Årup · Tlf. 24 75 33 83 · Søndergade 5 · Glamsbjerg · Tlf. 21 75 38 32

**SKIDT MED SKRALDET, DET FJERNER VI**

- Affald fjernes med grab
- Containere udlejes
- Grus, sten og muldjord leveres

Brylle Industrivej 9  
Brylle - 5690 Tommerup  
Tlf. 6475 1415  
Mobil: 2043 3922  
Mail: sh@arnenielsenbrylle.dk

*Arne Nielsen Brylle ApS*

Vognmandsforretning

**AUTOGÅRDEN TOMMERUP**

v/ Mekaniker Frank Hansen



**Klargøring til syn - Forsikringskader  
Rustarbejde - Bremser og styretøj  
og alm. service**

Åbningstider: Mandag - Torsdag 7.30-16.30  
Fredag 7.30-14.00

Tallerupvej 6 - 5690 Tommerup - Tlf. 64761412

**LEH-SERVICE  
og MASKINUDLEJNING**



**64 76 23 13**

Møllebakken 15 - 5690 Tommerup

# Beretning - Teglværksinitiativerne

Af Torben A. Vestergaard

---

## **Formanden Torben A. Vestergaard aflagde følgende beretning:**

Det har været et lidt sært år, bl.a. pga. Corona. Vi har dog holdt et bestyrelsesmøde elektronisk via Skype. Det fungerede ikke helt godt, muligvis pga. et lidt gammelt Skype mødeprogram (LYNC problem).

### **Status**

Vi er nu registreret som en frivillig forening, har et brevpapir og et CVR nummer 41125543. Foreningen har NemID medarbejder signatur og kan modtage digital post fra det offentlige.

Vi har en foreningskonto, som er foreningens NemKonto.

Det krævede adskillig dokumentation og sagsbehandlingstid og en enkelt misforståelse før vi altså fik vores foreningskonto i Danske Bank 9570 13005060.

Normalt vil oprettelsen af en sådan konto koste et relativt betydeligt gebyr, men det slap vi for, da jeg gik gennem min egen bank.

Skanderborgbøgerne tæt på trykkeklar. Der mangler endeligt omslagsdesign, forord, illustrationer i analysekapitlet og sidste rettelser. Poul Anton Sørensen beretter, at der mangler nogle grafer, at der er nogle udfordringer med at få kommunekortet med signaturer på inderpermen udformet, så både kort og signaturer kan læses.

Der er blevet rettet og tilføjet lidt her og der i manuskriptet, og korrekturlæseren Ida har været igennem det hele igen.

Kim Jacobus Paulsen og Poul Anton Sørensen ville holde et møde om analysekapitel og illustrationer.

Vi har fået tilsagn om 5.000 kr. fra Bente Klercke Fonden - afslag fra Kjems Fonden - afslag fra Skanderborg kommunes kulturfond

Afventer svar fra:

- Galten Sparekasses Fond

- Foreningen PlanDanmark Fonden, der holder møde 30.9.

Der søges støtte fra Dansk Lokalhistorisk Forening til november. De har støttet hver gang indtil nu.

Hvis ikke der kommer et tilpas stort beløb fra Foreningen PlanDanmark, så må vi til Veluxfonden, hvor vi kan søge som et ældrekollektiv.

Fonde og sponsorer :

Jeg har spurgt Egersund Wienerberger gennem kommerciel direktør Peter Høffner Thomsen om støtte til bindene om teglværker ved Flensborg Fjord. Der blev omgående bevilget 10.000,-. <https://www.egersund-tegl.dk>

Jeg har foreslået Danske Tegl (tidligere Kalk- og Teglværksforeningen af 1893) via formanden Andreas Christensen, om de vil være fast sponsor for serien. Det ville jo være en naturlig kombination. Spurgte ham for et par dage siden, om de havde taget stilling.  
- Det lå endnu hos direktøren. <http://www.dansketegl.dk>



## HairByNybo

Mandag	kl. 09.00 - 17.00
Tirsdag	kl. 09.00 - 20.00
Onsdag	kl. 09.00 - 18.00
Torsdag	kl. 09.00 - 19.00
Fredag	kl. 08.00 - 16.00
Lørdag	kl. 09.00 - 12.00

Book online på [hairbynybo.dk](http://hairbynybo.dk)  
eller på tlf. 5182 7788

## BrylleAuto.dk

v/Kent Højmark

Plougårdsvej 18  
5690 Tommerup  
Tlf. 64 75 15 08 / 29 24 40 06  
CVR 32 72 80 49  
[www.brylleauto.dk](http://www.brylleauto.dk)

### Reparation og eftersyn af alle bilmærker

EL & hybrid biler  
Trailere  
Veteranbiler  
Dæk og fælge  
Vaskehal  
Biludlejning

## AutoMester<sup>E+</sup>

Enkelt og lokalt

## FIND DIN NYE BOLIG HER:

[www.miljo-bo.dk](http://www.miljo-bo.dk)  
Tommerup Ejendomstrading A/S

Tlf. 64 76 21 64

- et hyggeligt  
handelscentrum  
med fuld damp på!

CITY   
TOMMERUP

# Skinncykel sæson 2020

*Af Knud Larsen*

---

På grund af Corona nedlukning i foråret lykkedes det os først at få skinncyklerne på banen den 8. juni – 2 måneder efter sædvanlig start – men trods dette, har vi umiddelbart haft en god sæson med mange udlejninger – dog kender vi endnu ikke det konkrete tal og indtjening.

Som tidligere år, har der været 21 stk. skinncykler til udlejning i Tommerup St., og 10 stk. i henholdsvis Assens og Glamsbjerg.

Vores udlejere har dog oplyst, at der har været stor søgning og brugerne er kommet fra hele landet – så igen må vi konstatere, at skinncykling er en stor turistattraktion for Assens kommune og Fyn generelt, idet der ikke er andre steder på Fyn, hvor man kan køre på skinncykler – og slet ikke på en ubrudt banestrækning på godt 29 km.

Dog havde vi igen i år flere problemer med banestrækningen mellem Assens og Flemløse i forbindelse med nedgravning af rørene til det nye rensningsanlæg i Assens, som vi håber, er løst til næste års udlejnings sæson, idet entreprenørfirmaet har lovet at reparere forholdene forinden.

Hjemkørslen fra Assens og Glamsbjerg blev igen i år foretaget af Multiatleterne m.v. fra Assens og det er en stor hjælp for os, som endnu engang gerne vil sige en stor TAK for.

Nu håber vi på en sæson 2021 uden de store Corona restriktioner samt en færdigrenoveret bane og indtil da, vil samtlige cykler blive efterretset – repareret og malet af de mange frivillige fra Tirsdagsholdet.

## **MØBEL- & GENBRUGSLADEN**

Lilleskov Teglværk · Lilleskovvej 69 · Tommerup St.

Der kan igen afleveres salgsbare møbler og effekter i Møbel- og Genbrugsladen på Lilleskov Teglværk

*Gerne i åbningstiden*

**Tlf. 28 87 81 88**

*[www.lilleskov.dk](http://www.lilleskov.dk)*



# eldorado

**LYS  
PUNKT**

- Hvidevarer
- Køkken
- Garderobe
- Brugskunst
- El-artikler
- Bad
- Belysning
- Små-el

Knarreborgvej 30 • 5690 Tommerup • Tlf. 64 75 16 40

[www.eldoradoweb.dk](http://www.eldoradoweb.dk)

DET ER  
FAGMANDEN,  
DER ER  
BAGMANDEN!

## KLINIK FOR FODTERAPI

**Klinikken er åben:**

Mandag - Onsdag - Fredag

**Hjemmebesøg:**

Tirsdag - Torsdag



v/ statsaut. fodterapeut

**Lene Jensen**

Tallerupvej 43

Tommerup St.

**Tlf. 64 762 762 - 40 177 762**

 **STARK**

Sammen bygger vi professionelt



**OFFICIEL PARTNER**  
FOR DBU'S HERRELANDSHOLD

**VI STÅR BAG DEM,  
DER KAN DERES HÅNDVÆRK.**

**STARK Tommerup**

Møllebakken 34 • 5690 Tommerup • Tlf. 6376 1200

Mandag - fredag

Lørdag

Søn- og helligdage

6.30 - 17.00

9.00 - 14.00

9.00 - 14.00



# Fra en svunden tid

---

Her fortsættes historien om Lilleskov Teglværk, sådan som den er fortalt af Karen Jespersen og Sven Spangsberg.

Jens Chr. Madsen og hans kone drev teglværket på helt gammeldags måde fra starten, hvilket var et hårdt slid.

Leret blev gravet op med spade og greb og kørt til æltehullet på trillebør. Derefter blev det æltet med fødderne.

## Man gik simpelt hen rundt i det.

Stenene blev selvfølgelig håndstrøget. Det forgik på strygebordet, hvor en passende klump ler blev klasket ned i en trestensform af træ. Det overskydende ler blev strøget af med en strygepind. Jens Christian og hans kone nåede op på at kunne stryge 7000 sten på en dag. Det var jo enormt mange sammenlignet med, at der hele den første sommer (1905) i alt blev brændt 5000 sten.

Stenene blev tørret i det fri. Der var lavet et stort plant område i marken, hvor de våde sten forsigtigt blev lagt ud. Stenene blev vendt nogle gange, så snart man kunne uden, at de gik i stykker.

Tørringen skulle ske langsomt, så stenene ikke revnede. Hvis det blev regnvejr, blev de kørt ind i tørvejr og så ud igen når regnen holdt op. Så snart det kunne lade sig gøre, blev stenene stablet, ligesom man stabler tørv

således, at der kunne komme luft ind imellem dem.

Efter at have tørret 2-4 uger afhængig af vejret, blev stenene kørt ind i højovnen og stablet der, så de kunne blive brændt.

Højovnen var gravet ned i jorden, så i starten skulle man køre ned af en slisk med stenene. Efterhånden som de blev stablet højere og højere op, lå slisken på dem, og de var solide nok til, at man kunne gå på dem og køre på dem med en trillebør.

Stenen skulle stables således, at der blev trækkanaler op gennem ovnen. Varmen kunne nemlig så fordele sig jævnt over det hele fra bund til top. Der kunne være 40-50.000 sten i højovnen på en gang, og det tog ca. en halv sommer at fremstille dem.

Så snart højovnen var fyldt, blev porten lukket med store mark sten og ler.

Der var seks fyrhuller, tre i hver side, og der blev nu fyret i ovnen med kul. Der var ingen skorsten, så røgen stod op gennem taget. Når flammerne slog igennem, standsede man fy-

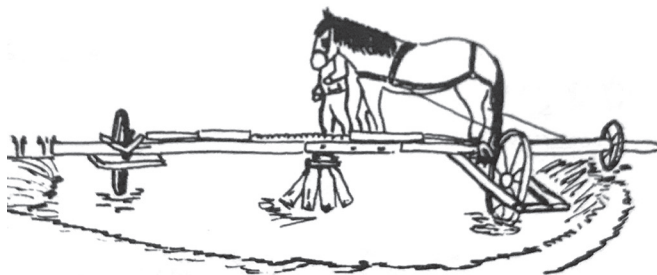

*Æltning i æltemøllen.  
(Tegning af Susanne Holbech)*

# fin form

motion med glæde

Brændekildevej 11 · Tlf. 65 96 00 55  
Kongensgade 66-68 · Odense C Tlf. 20 82 82 82  
Tallerupvej 85 · Fyrtårn Tommerup

Tlf. 64 76 31 71 · [www.finform.dk](http://www.finform.dk)

## ÅBNINGSTIDER

	Bemandet	Ubemandet
Man. - tors.	06.30-20.30	20.30-22.00
Fredag	06.00-18.00	18.00-22.00
Lørdag	09.00-13.00	07.00-09.00
Søndag	09.00-13.00	13.00-22.00

Vi har plads til 30 spisende gæster.



## PIZZA PALERMO 3

Ring og bestil på  
Tlf. 64 76 18 00

### Åbningstider

Mandag - fredag	kl. 16.00 - 21.00
Lørdag - søndag	kl. 15.00 - 21.00

SKOLEVEJ 14 · 5690 TOMMERUP · [WWW.PIZZAPALERMO3.DK](http://WWW.PIZZAPALERMO3.DK) · TLF. 64 76 18 00

Tommerup  
Apotek 

apotek

Man-fredag ..... kl. 9.00 - 17.30

Lørdag ..... kl. 9.00 - 12.30

Tlf. 64 75 10 16

Tallerupvej 15 · Tommerup St.  
[tommerupapotek.a-apoteket.dk](http://tommerupapotek.a-apoteket.dk)



Vi beklager !!!  
Cafeen er lukket resten af året!

Tallerupvej 22 · Tommerup St. · [gaardhaven.dk](http://gaardhaven.dk) · Tlf. 27 51 09 30

 Find os på  
**Facebook**

ringen og lukkede hullerne med sten og ler. Så stod ovnen i 14 dage og kølede af, inden man tog stenen ud.

Folk på egnen ville gerne købe Mariés og Jens Chr. Madsens sten, for som snakken gik: ” Det er jo folk, som vil bestille noget”. Efter kort tid fik Madsen et ælteværk og en vindmølle til at trække det. Vindmøllen skulle helst ligge så højt som muligt, så den blev placeret i hegnet bagest på jordstykket. Den investering gjorde arbejdet meget lettere, men betød også, at man kun kunne stryge sten, når det var blæsevej.

Meget hurtigt, allerede i 1917, blev vindmøllen erstattet af en 4-hestes petroleumsmotor. Det var alt det maskineri de havde. Og næppe havde de fået motoren, før de på grund af krigen ikke kunne få petroleum.

Nu måtte Jens Chr. Madsen så igen finde en ny løsning. Han købte sig en hest og lavede et rigtigt gammeldags ælteværk med stang og rundgang, som hesten kunne trække uden petroleum eller anden form for brændstof. Så kunne de stryge sten.

#### Åbningstider i møbel- og genbrugsladen:

Tirsdage	kl. 09.00-11.30
Torsdage	kl. 13.00-17.00
Lørdage	kl. 10.00-13.00

# HANS JUEL JENSEN <sup>ApS</sup>

## VOGNMAND & ENTREPRENØR

Tlf. 65 96 19 26    WWW.JUEL-JENSEN.DK

Alt i entreprenørarbejde - Kranbiler - Affaldscontainere  
Træfældning - Nedbrydning - Snerydning - Planering  
Kloak TV - Spuling og meget mere!

Følg med på Facebook!

# Peter's



# Auto

Tlf. 29 47 00 61

RYTTERGADE 8 - 5690 TOMMERUP - [petersauto.dk@gmail.com](mailto:petersauto.dk@gmail.com)

# Super Brugsen

Knarreborg · 64 76 15 35

## Tommerup Tømmer & Snedker ApS

Tallerupvej 49 - 5690 Tommerup

Tlf: 81751020 64761075

↳ Nybygning

↳ Tagarbejde

↳ Serviceopgaver

↳ Ombygning

↳ Renovering

↳ Entrepriser

Ring til os, vi hjælper dig gerne med dit projekt

[www.tommerup-ts.dk](http://www.tommerup-ts.dk)

# SKOV'S Radio

ARNE NIELSEN

Gyvelvænget 13  
5690 Tommerup

Telefon: **6476 1178**

Mobil: **2221 9295**

e-mail: [arne@skovsradio.dk](mailto:arne@skovsradio.dk)

**VI DÆKKER ALT INDENFOR...**

Salg og service på radio, TV og video  
EDB, netværksinstallation og multimedia...

Antenneanlæg / installation og  
satellitmodtageudstyr...

Etablering og servicering af  
fællesantenneanlæg...

Radiotelefon- og kommunikationsanlæg

# Aktivitetskalender 2021

På grund af Coronasituationen er det ikke tjenligt at begynde at tilrettelægge nye aktiviteter, som vi så blot skal aflyse.

Vi kan på nuværende tidspunkt heller ikke vide om det bliver muligt at gennemføre Irsk aften den 26. marts. Alle I, som stadig har jeres billetter fra aflysningen i foråret, vil naturligvis også få besked.

Generalforsamlingen den 5. marts har været besluttet længe, men hænger også i en tynd tråd.

Vi vil holde jer orienteret gennem lokalaviserne og på Facebook.

Møbel- og genbrugsladen åbner igen i det nye år torsdag den 7. januar med uændrede tider.

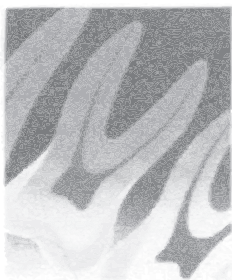

## TANDLÆGERNE BØGILD

V/ Anne Bøgild

Lægehuset, Lindeallé 16, 5690 Tommerup

Tlf. 64 76 14 00 - Fax. 64 76 14 07

[www.tandlaegerne-boegild.dk](http://www.tandlaegerne-boegild.dk)

E-mail: [klubben@tandlaegerne-boegild.dk](mailto:klubben@tandlaegerne-boegild.dk)



Centret på Fyn  
- tæt ved afkørsel 53

## AKTIV FERIE FOR HELE FAMILIEN?

- Lad os mødes i Fyrstårntårn Tommerup

Med sin skønne beliggenhed i skovkanten tilbyder centret en helt særlig kombination af og synergi mellem idræt, natur og kultur

To idrætshaller  
Idrætstov  
Svømmehal  
Skydelokale  
Fitnesscenter

Møderum & overnatning  
Bibliotek  
Café  
Skov & natur  
Skaterbane



FYRTÅRN TOMMERUP

Tøllerupvej 85 · DK-5690 Tommerup · Tlf: +45 6376 7670 · [info@fyrtaarn.dk](mailto:info@fyrtaarn.dk) · [fyrtaarnommerup.dk](http://fyrtaarnommerup.dk)

# **DEPOTRUM UDLEJES**

*Fra 4,2 m<sup>2</sup> til 63 m<sup>2</sup>*

*Priser fra 300,00 kr. pr. rum pr. md.*

# **LAGERRUM/VÆRKSTED UDLEJES**

*Fra 140 m<sup>2</sup> til 300 m<sup>2</sup>*

*Priser fra 20,00 kr. pr. m<sup>2</sup> pr. md.*

**BELLIGGENDE I TOMMERUP**

**KNARREBORG  
EJENDOMME A/S**

**TLF. 21 37 56 60**

# Renovering af teglværksmaskinen

Af Poul-Jakob Andersen

---

Maskinen, den centrale del af teglværket. Restaureringen er i fuld gang stadigvæk, men i løbet af de sidste par år er den næsten blevet færdig. Maskinen består af en kasseføde-maskine, hvor ler og sand blev hældt i oppefra. Derefter kom en forælter, hvor ler og sand dryssede ned og blev æltet. Dernæst kom blandingen til et valseværk, et transportbånd, strygemaskine med vakuum og afskærebord.

Maskinen er blevet gjort helt funktionsduelig i år, den kan køre, det elektriske fungerer, transportbånd er blevet lavet, der er i den grad blevet malet dels med et rustbeskyttende lag dels med færdigmaling, så den næsten står, som da den kom på Lilleskov Teglværk i 1965.

Det har været spændende at følge arbejdet, se hvordan det stille og roligt skred fremad, og se hvor flot, maskinen tager sig ud. Vi har også hørt og set den køre både med æltemaskine, det imponerende valseværk, transportbånd, der er blevet fornyede/ renoverede og så de to sidste maskiner, strygemaskine og afskæ-

rebord. Der er blevet lagt arbejdstimer, udregnet løsningsmodeller, udtænkt arbejdsgange, for at få det hele på plads, så nu kan vi snart nyde og glæde os til færdiggørelsen af hel anlægget.



Der er fundet andre maskiner, der er blevet anvendt på lilleskov teglværk, som også er ved at blive sat i stand, de fleste er også færdige. De kan ses ved siden af ”maskinen.”

Oppe ved togbanen er der blevet sat tre tipvogne op på et par skinner. Der kan man se, hvordan de tipvogne, der blev anvendt til at transportere ler, ser ud, når de ikke er omdannet til passagervogne, som bliver brugt til togudflugt op til lergraven.

## Kontingent 2021

---

Vedlagt dette blad følger indbetalingskort for kontingent for det nye år. For at kunne deltage i generalforsamlingen skal den være betalt inden udgangen af januar.

Vi ved at mange af jer betaler kontingentet kontant, men vi appellerer til at benytte indbetalingskortet, idet det efterhånden er dyrt og besværligt for foreningen at komme af med

kontanter i banken.

Når vi udsender bladet, sker det ofte, at det kommer retur med adressaten ubekendt. Dette skyldes, regner vi med, at man glemmer at melde flytning.

Så hvis I flytter: **HUSK AT MEDDELE DET TIL KASSEREREN.**

# Generalforsamling

**Foreningen Lilleskov Teglværk indkalder hermed til ordinær generalforsamling på Lilleskov Teglværk, Lilleskovvej 69, 5690 Tommerup**

**Fredag den 5. marts 2021 kl. 18.00**

## **Dagsorden:**

1. Valg af dirigent.
2. Valg af referent og stemmetællere.
3. Forelæggelse af bestyrelsens beretning.
4. Forlæggelse af regnskab til godkendelse.
5. Indkomne forslag.
6. Valg af 3 bestyrelsesmedlemmer.
7. Valg af 2 suppleanter.
8. Valg af 2 revisorer og 1 revisorsuppleant.
9. Eventuelt.

Forslag, der ønskes behandlet på ordinær generalforsamling skal fremsættes skriftligt og være formanden i hænde senest den 1. februar.

Af hensyn til kassererens registrering skal

medlemskabet være fornyet senest ved udgangen af januar måned.

Som tidligere er der tradition for, at der efter generalforsamlingen afsluttes med at spise gule ærter. Her er af flere årsager begrænsninger, så der max. kan deltage 80 personer. Derfor er tilmelding til spisningen nødvendig og ”først til mølle” princippet gælder her.

Spisningen koster kr. 100 pr. person, og bestilles senest den 19. februar hos Tove Hüttel tlf. 53 29 03 32. Betalingen sker ved indgangen.

I skrivende stund er vi imidlertid nødt til at tage forbehold for, om generalforsamlingen kan holdes på det nævnte tidspunkt, og om det også er muligt at gennemføre den traditionelle spisning.

Bestyrelsen vil gennem de lokale ugeaviser og på Facebook holde medlemmerne orienteret om situationen.

GRAFISK DESIGN  
OFFSET- & DIGITALTRYK  
SKILTE & AUTODEKORATION

**deslers**  
■ grafisk hus ■ ■ ■ ■ ■ ■ ■ ■ ■ ■  
Tlf. 6471 4809 · info@deslers.dk · www.deslers.dk

MUSEUM  
LILLESKOV TEGLVÆRK  
Foreningen Lilleskov Teglværk

**Teglværket**

STØT VORES ANNONCØRER!